

SITUACIÓN DEFICIENCIAS DETERMINADAS PREVIO DURANTE POSTERIOR

DEPARTAMENTO:	SANTA ROSA	MUNICIPIO:	SANTA MARIA IXHUATAN
NOMBRE DEL ESTABLECIMIENTO:	ESCUELA OFICIAL RURAL MIXTA	DIRECCIÓN DEL ESTABLECIMIENTO:	CASERIO LAS PAVAS
CÓDIGO DEL ESTABLECIMIENTO:	06-10-0331-43	FECHA:	11/11/2024



Foto 1:



Foto 2:

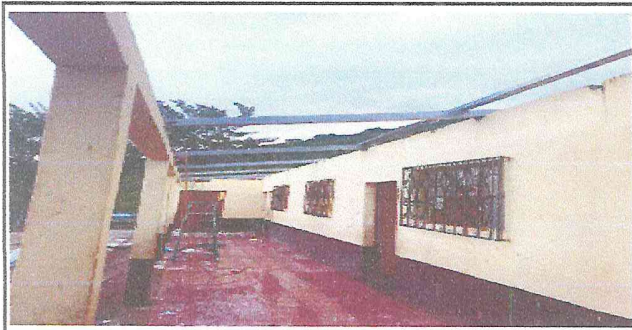

Foto 3:

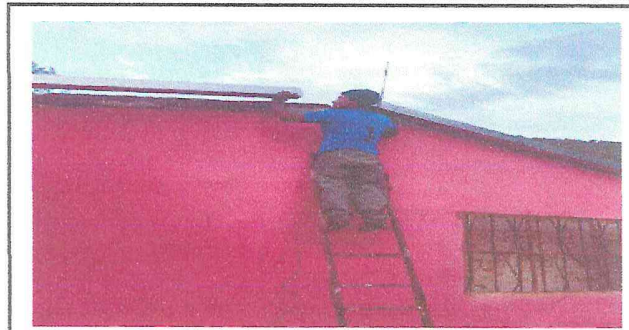

Foto 4:







Foto 5:

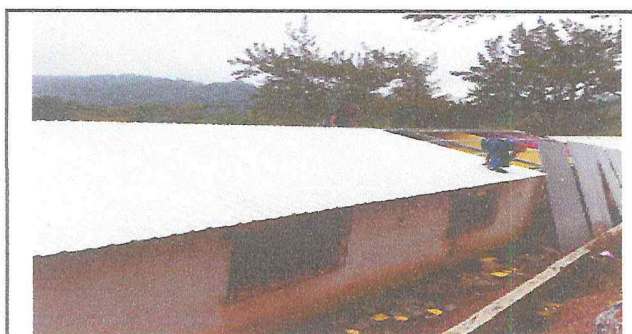

Foto 6:

Observación: Si es necesario se pueden agregar hojas adicionales y actualizar el número de hojas.

 <p>Firma y sello del Presidente del Comité Escolar</p> 	 <p>Firma y Sello Director Centro Educativo Públicos</p> 
--	--

SITUACIÓN DEFICIENCIAS DETERMINADAS

PREVIO

DURANTE

POSTERIOR

DEPARTAMENTO:	SANTA ROSA	MUNICIPIO:	SANTA MARIA IXHUATAN
NOMBRE DEL ESTABLECIMIENTO:	ESCUELA OFICIAL RURAL MIXTA	DIRECCIÓN DEL ESTABLECIMIENTO:	CASERIO LAS PAVAS
CÓDIGO DEL ESTABLECIMIENTO:	06-10-0331-43	FECHA:	11/11/2024



Foto 7:



Foto 8:



Foto 9:



Foto 10:



Foto 11:



Foto 12:

Observación: Si es necesario se pueden agregar hojas adicionales y actualizar el número de hojas.

Diang

Firma y sello del Presidente de la



[Signature]

Firma y Sello Director Centro Educativo

